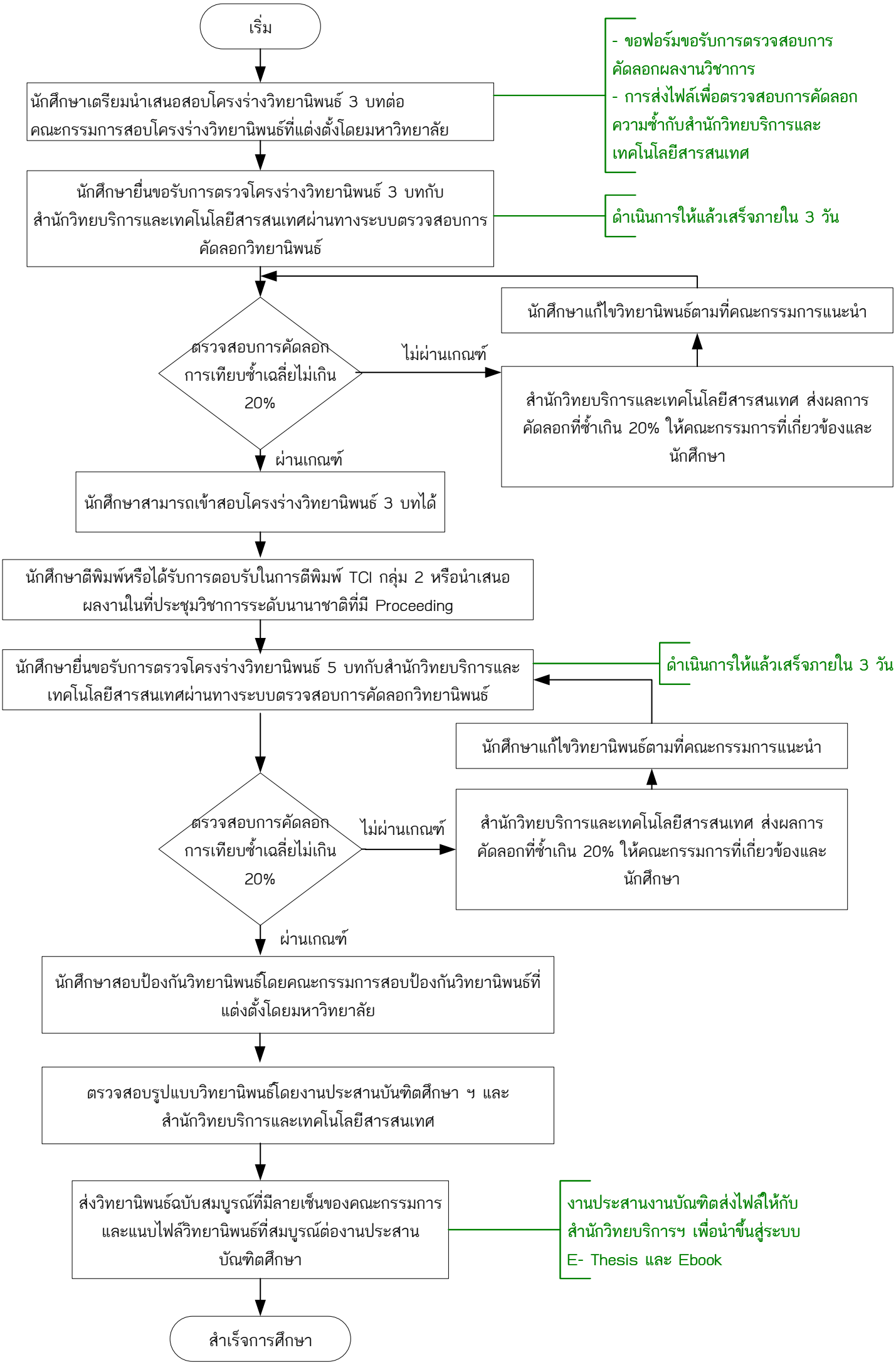
เริ่ม
นักศึกษาเตรียมนำเสนอสอบโครงร่างวิทยานิพนธ์ 3 บทต่อคณะกรรมการสอบโครงร่างวิทยานิพนธ์ที่แต่งตั้งโดยมหาวิทยาลัย
- ขอฟอร์มขอรับการตรวจสอบการคัดลอกผลงานวิชาการ
- การส่งไฟล์เพื่อตรวจสอบการคัดลอกความซ้ำกับสำนักวิทยบริการและเทคโนโลยีสารสนเทศ
นักศึกษายื่นขอรับการตรวจโครงร่างวิทยานิพนธ์ 3 บทกับสำนักวิทยบริการและเทคโนโลยีสารสนเทศผ่านทางระบบตรวจสอบการคัดลอกวิทยานิพนธ์
ดำเนินการให้แล้วเสร็จภายใน 3 วัน
นักศึกษาแก้ไขวิทยานิพนธ์ตามที่คณะกรรมการแนะนำ
ตรวจสอบการคัดลอก การเทียบซ้ำเฉลี่ยไม่เกิน 20%
ไม่ผ่านเกณฑ์
สำนักวิทยบริการและเทคโนโลยีสารสนเทศ ส่งผลการคัดลอกที่ซ้ำเกิน 20% ให้คณะกรรมการที่เกี่ยวข้องและนักศึกษา
ผ่านเกณฑ์
นักศึกษาสามารถเข้าสอบโครงร่างวิทยานิพนธ์ 3 บทได้
นักศึกษาตีพิมพ์หรือได้รับการตอบรับในการตีพิมพ์ TCI กลุ่ม 2 หรือนำเสนอผลงานในที่ประชุมวิชาการระดับนานาชาติที่มี Proceeding
นักศึกษายื่นขอรับการตรวจโครงร่างวิทยานิพนธ์ 5 บทกับสำนักวิทยบริการและเทคโนโลยีสารสนเทศผ่านทางระบบตรวจสอบการคัดลอกวิทยานิพนธ์
ดำเนินการให้แล้วเสร็จภายใน 3 วัน
นักศึกษาแก้ไขวิทยานิพนธ์ตามที่คณะกรรมการแนะนำ
ตรวจสอบการคัดลอก การเทียบซ้ำเฉลี่ยไม่เกิน 20%
ไม่ผ่านเกณฑ์
สำนักวิทยบริการและเทคโนโลยีสารสนเทศ ส่งผลการคัดลอกที่ซ้ำเกิน 20% ให้คณะกรรมการที่เกี่ยวข้องและนักศึกษา
ผ่านเกณฑ์
นักศึกษาสอบป้องกันวิทยานิพนธ์โดยคณะกรรมการสอบป้องกันวิทยานิพนธ์ที่แต่งตั้งโดยมหาวิทยาลัย
ตรวจสอบรูปแบบวิทยานิพนธ์โดยงานประสานบัณฑิตศึกษา ฯ และสำนักวิทยบริการและเทคโนโลยีสารสนเทศ
ส่งวิทยานิพนธ์ฉบับสมบูรณ์ที่มีลายเซ็นของคณะกรรมการและแนบไฟล์วิทยานิพนธ์ที่สมบูรณ์ต่องานประสานบัณฑิตศึกษา
งานประสานงานบัณฑิตส่งไฟล์ให้กับสำนักวิทยบริการฯ เพื่อนำขึ้นสู่ระบบ E- Thesis และ Ebook
สำเร็จการศึกษา